SPEECH BALLOON

Vintage Art & Postcard Book Cover Catalogue

株式会社スピーチバルーン
444-0914
愛知県岡崎市末広町8-3
TEL 0564-21-5532
FAX 0564-21-5924
www.speechballoon.com

speech.balloon.jpn
speechballoon_
@speechballoon_

アートブックカバーカタログ 2023春 価格改訂版

カタログ内の表示価格は、全て税抜上代です。　記載されている商品の柄や、手紐・ファスナーなどの仕様は、予告無く変更される場合があります。

名画を持ち歩こう！
本棚にアートを！

Claude Monet

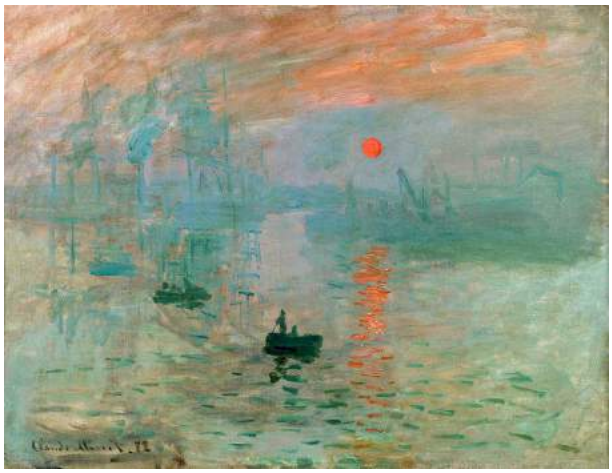

"Impression, Sunrise"
Monet-Impression, Sunrise
1300円　B512-23
4937753512237

印象派を代表するモネ『印象・日の出』
印象派の名前の由来となる作品

"Woman with a Parasol"
Monet-Parasol BE
1300円　B510-39
4937753510394

プリントブックカバー（文庫サイズ）

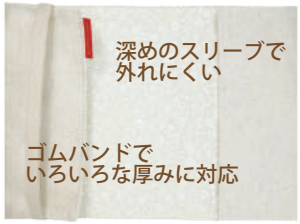

※ 裏地は予告なく変更する場合があります

セミオーダー

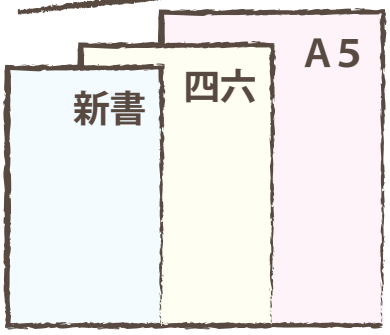

- 色柄名もしくは文庫サイズの品番
- ご希望のサイズ（新書・四六・A5）
- ご希望の数量

を、お気軽に弊社までご相談ください。

新書	@1,700円
四六	@1,900円
A５	@2,000円

オーダーロット
各サイズ３柄以上
各２個単位

"The Saint-Lazare Station"
Monet-Saint-Lazare BE
1300円　B512-27
4937753512275

"Madame Monet Wearing a Kimono"
Monet-La Japonaise BE
1300円　B512-77
4937753512770

"Red Boats at Argenteuil"
Monet-Red Boats BE
1300円　B512-25
4937753512251

"Boat at Low Tide at Fecamp"
Monet-Boat at Fecamp
1300円　B512-20
4937753512206

"Rue Montorgueil, Paris, Festival"
Monet-Rue Montorgueil BE
1300円　B512-79
4937753512794

モネといえば睡蓮
睡蓮といえばモネ

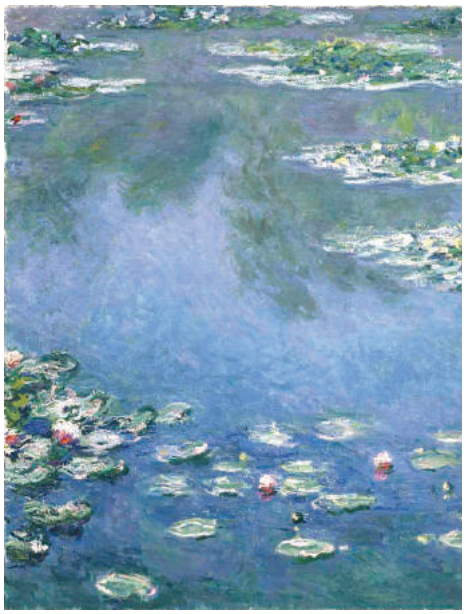

"Water Lilies"
Monet-Lotus BE
1300円　B510-38
4937753510387

作品タイトルの後の (W.xxxx) は、
カタログ・レゾネ（作品総目録）の番号です
（ウィルデンシュタイン作品番号）

"The Japanese Footbridge and the Water Lily Pool"
Monet-Japanese Footbridge
1300円　B512-76
4937753512763

"Nymphéas"
Monet-Nymphéas BE
1300円　B512-83
4937753512831

"The Water-Lily Pond"
Monet-Water-Lily Pond BE
1300円　B512-82
4937753512824

"Water Lilies (W.1788)"
Monet-WaterLilies(W.1788)
1300円　B514-08
4937753514088

"Water Lilies (W.1790)"
Monet-WaterLilies(W.1790)
1300円　B514-09
4937753514095

"Water Lilies (W.1728)"
Monet-WaterLilies(W.1728)
1300円　B514-07
4937753514071

"Water Lilies (W.1793)"
Monet-WaterLilies(W.1793)
1300円　B514-10
4937753514101

"Water Lilies (W.1689)"
Monet-WaterLilies(W.1689)
1300円　B514-14
4937753514149

"Water Lilies (W.1688)"
Monet-WaterLilies(W.1688)
1300円　B514-05
4937753514057

"Water Lilies (W.1901a)"
Monet-WaterLilies(W.1901a)
1300円　B514-11
4937753514118

"Water Lilies (W.1727)"
Monet-WaterLilies(W.1727)
1300円　B514-13
4937753514132

"Water Lilies (W.1507)"
Monet-WaterLilies(W.1507)
1300円　B514-04
4937753514040

"Water Lilies (W.1726)"
Monet-WaterLilies(W.1726)
1300円　B514-06
4937753514064

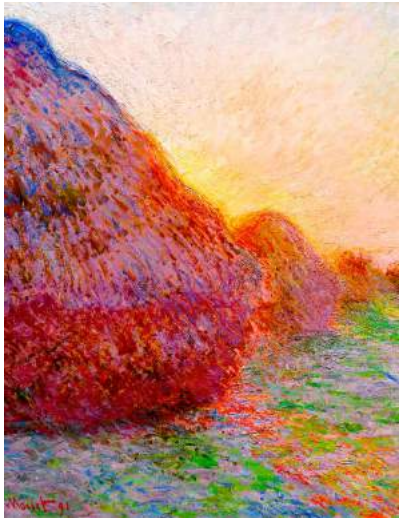

"Meules (W.1273)"
Monet-Meules (W.1273) BE
1300円　B512-85
4937753512855

"The Artist's Garden at Giverny"
Monet-Garden at Giverny
1300円　B512-84
4937753512848

"Bouquet of Sunflowers"
Monet-Sunflowers BE
1300円　B512-21
4937753512213

"Stilll Life with Anemones"
Monet-Anemones BE
1300円　B512-80
4937753512800

"Spring Flowers"
Monet-Spring Flowers BE
1300円　B512-95
4937753512954

"Roses and Baby's Breath"
Monet-Rose & BabysBreath
1300円　B512-96
4937753512961

"Bouquet of Gladioli, Lilies and Daisies"
Monet-Bouquet of Gladioli
1300円　B512-97
4937753512978

"Chrysanthemums (W.492)"
Monet-Chrysanths (W.492)
1300円　B512-98
4937753512985

"Vase of Nasturtiums"
Monet-Vase of Nasturtiums
1300円　B512-99
4937753512992

"Dahlias (W.625)"
Monet-Dahlias (W.625) BE
1300円　B514-00
4937753514002

"Bouquet of Mallows"
Monet-Bouquet of Mallows
1300円　B514-01
4937753514019

"Chrysanthemums (W.634)"
Monet-Chrysanths (W.634)
1300円　B514-02
4937753514026

"Chrysanthèmes Rouges"
Monet-Red Chrysanths BE
1300円　B514-03
4937753514033

モネとルノワールがお互いに高めあっていると感じる絵をご紹介
同じモチーフでもそれぞれ描きたいものが違う、描くタッチも違う、
それでも似ているのは気が合う仲間だからかな？

Monet

"The Artist's Garden in Argenteuil"
Monet-Garden in Argenteuil
1300円　B512-81
4937753512817

Renoir

"Monet Painting
in His Garden"
Renoir-Monet Painting BE
1300円　B512-78
4937753512787

モネはアルジャントゥイユにアトリエを構え、ルノワールが
アトリエの庭で制作するモネを描いています。
お互いに同じ時間を過ごしていた事がわかりますね

モネとルノワールの二人が並んでイーゼルを立てて
同じ風景を同じような構図で描いた作品各四点

ここでモネが描いていたのが、左の作品です

"La Grenouillere"
Monet-La Grenouillere BE
1300円　B512-24
4937753512244

"La Grenouillère"
Renoir-La Grenouillère BE
1300円　B512-29
4937753512299

"Bathers
at La Grenouillere"
Monet-The Frog Pond BE
1300円　B512-19
4937753512190

"La Grenouillère
(Am Römerholz)"
Renoir-The Frog Pond BE
1300円　B512-30
4937753512305

"Les Canotiers
à Argenteuil"
Monet-Les Canotiers BE
1300円　B512-75
4937753512756

"The Seine
at Argenteuil"
Renoir-Seine at Argenteuil
1300円　B512-34
4937753512343

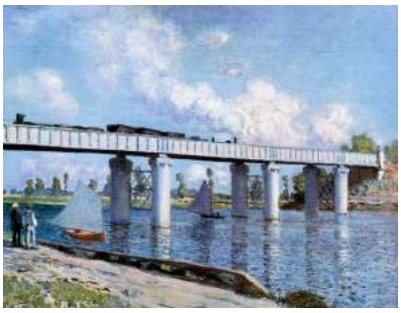

"The Railroad Bridge
at Argenteuil"
Monet-Railroad Bridge BE
1300円　B512-26
4937753512268

"The Railroad Bridge
at Argenteuil"
Renoir-Railroad Bridge BE
1300円　B512-33
4937753512336

Pierre-Auguste Renoir

"La Parisienne (The Blue Lady)"

Renoir-Blue Lady BE
1300円　B512-31
4937753512312

"The Theater Box"

Renoir-Theater Box BE
1300円　B512-35
4937753512350

"Two Sisters (On the Terrace)"

Renoir-Two Sisters BE
1300円　B512-36
4937753512367

ルノワールが描いたモネの妻と息子
2ページのモネ「パラソル」の二人です

"Madame Monet and her Son"

Renoir-Madame Monet BE
1300円　B512-32
4937753512329

"Girl in a Lace Hat"

Renoir-Girl in a Lace Hat
1300円　B512-22
4937753512220

"The Dancer"

Renoir-The Dancer BE
1300円　B512-87
4937753512879

"Portrait of Mademoiselle Irène"

Renoir-Portrait of Irène BE
1300円　B510-73
4937753510738

"Portrait of Jeanne Samary"

Renoir-Jeanne Samary BE
1300円　B510-74
4937753510745

"Young Girls at the Piano"

Renoir-at the Piano BE
1300円　B510-72
4937753510721

"Dance at Le Moulin de la Galette"

Renoir-Dance at Galette BE
1300円　B510-71
4937753510714

"Luncheon of the Boating Party"

Renoir-Luncheon BE
1300円　B510-44
4937753510448

Paul Gauguin

"Tahitian Women on the Beach"

Gauguin-Tahitian Women
1300円　B510-93
4937753510936

"Self-Portrait with Portrait of Émile Bernard"

Gauguin-Self-Portrait BE
1300円　B510-91
4937753510912

"Nafea faa ipoipo? (When Will You Marry?)"

Gauguin-Nafea faa ipoipo?
1300円　B510-90
4937753510905

"Still Life with Sunflowers on an Armchair"

Gauguin-Still Life BE
1300円　B510-92
4937753510929

"Vincent van Gogh Painting Sunflowers"

Gauguin-Vincent van Gogh
1300円　B510-94
4937753510943

ゴッホの顔を
三者三様に…

Lautrec

"Portrait of Vincent van Gogh"

Lautrec-Portrait of Gogh
1300円　B512-86
4937753512862

Vincent van Gogh

"Three Sunflowers in a Vase"

Gogh-3 Sunflowers BE
1300円　B510-95
4937753510950

"Roses and Sunflowers"

Gogh-Roses & Sunflowers
1300円　B512-89
4937753512893

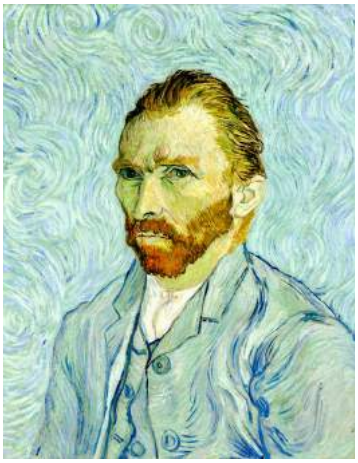

"Self-Portrait"

Gogh-Self-Portrait BE
1300円　B512-88
4937753512886

"Two Cut Sunflowers"

Gogh-2 Cut Sunflowers BE
1300円　B510-96
4937753510967

"The Starry Night"

Gogh-Starry BE
1300円　B510-32
4937753510325

"The Langlois Bridge at Arles"

Gogh-Drawbridge BE
1300円　B510-30
4937753510301

"Sunflowers"

Gogh-Sunflower BE
1300円　B510-33
4937753510332

"Café Terrace at Night"

Gogh-Café BE
1300円　B510-31
4937753510318

Henri de Toulouse-Lautrec

やっぱり本にはロートレックが合う。

"Le Divan Japonais"
Lautrec-Divan BE
1300円　B510-46
4937753510462

"Jane Avril Jardin de Paris"
Lautrec-Jane BE
1300円　B510-47
4937753510479

"La Revue Blanche"
Lautrec-Revue BE
1300円　B510-48
4937753510486

"Moulin Rouge - La Goulue"
Lautrec-Moulin BE
1300円　B510-49
4937753510493

"L'Anglais au Moulin Rouge"
Lautrec-La Goulue BE
1300円　B510-50
4937753510509

"Le Jockey"
Lautrec-Jockey BE
1300円　B510-51
4937753510516

"La Passagere du 54"
Lautrec-Louise BE
1300円　B510-52
4937753510523

"Jane Avril of the Moulin Rouge"
Lautrec-Jane Twist BE
1300円　B510-53
4937753510530

"Eldorado: Aristide Bruant"
Lautrec-Bruant BE
1300円　B510-54
4937753510547

"Aristide Bruant Dans Son Cabaret"
Lautrec-Bruant S BE
1300円　B510-56
4937753510561

"Reine de Joie par Victor Joze"
Lautrec-Reine BE
1300円　B510-55
4937753510554

"Programme Pour L'Argent"
Lautrec-Oscar BE
1300円　B510-57
4937753510578

アンリ・ド・トゥールーズ=ロートレック

19世紀のフランスの画家
ポスターを芸術の域にまで高めた功績でも
美術史上に特筆されるべき画家であり
「小さき男」(仏: Petit Homme)
「偉大なる芸術家」(仏: Grand Artiste)
と形容される

wikipediaより抜粋

"Le Photographe Sescau"
Lautrec-Sescau BE
1300円　B510-58
4937753510585

"Les Vieilles Histoires"
Lautrec-Histoires BE
1300円　B510-59
4937753510592

Alfons Mucha

女性にはミュシャが合う。

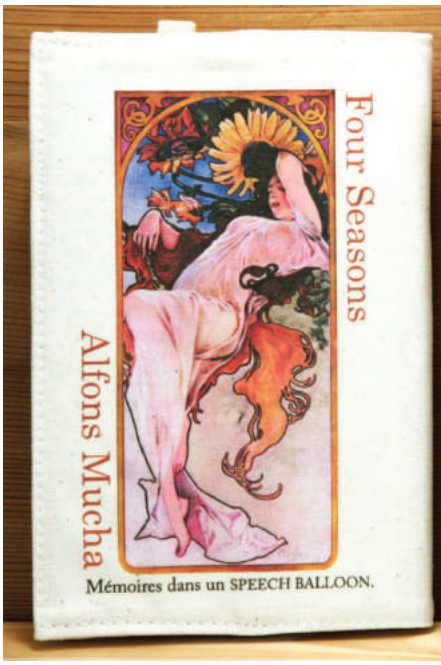

"The Four Seasons Summer"
Mucha-Summer BE
1300円　B510-27
4937753510271

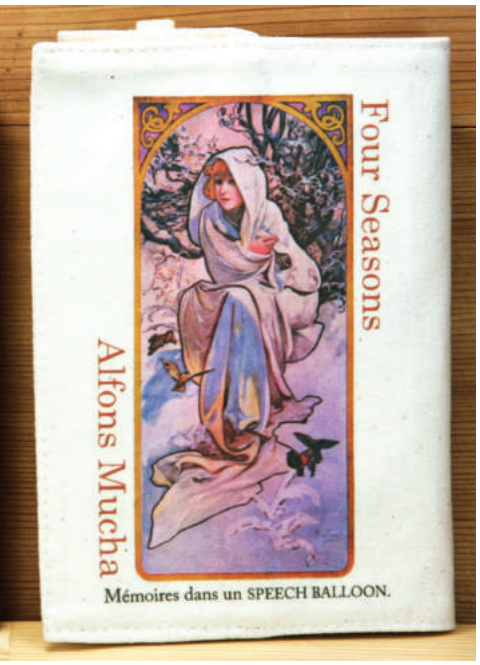

"The Four Seasons Winter"
Mucha-Winter BE
1300円　B510-29
4937753510295

"The Four Seasons Spring"
Mucha-Spring BE
1300円　B510-26
4937753510264

"The Four Seasons Fall"
Mucha-Fall BE
1300円　B510-28
4937753510288

"Zodiac"
Mucha-Zodiac BE
1300円　B510-66
4937753510660

"Fruits"
Mucha-Fruits BE
1300円　B510-65
4937753510653

"Biscuits Lefevre Utile"
Mucha-Biscuits BE
1300円　B510-69
4937753510691

"Byzantine Head : Brunette"
Mucha-Byz:Brunette BE
1300円　B510-60
4937753510608

"Byzantine Head : Blonde"
Mucha-Byz:Blonde BE
1300円　B510-61
4937753510615

"Salon des Cent"
Mucha-Salon BE
1300円　B510-67
4937753510677

"Job cigarette paper"
Mucha-Job BE
1300円　B510-64
4937753510646

"Monaco Monte Carlo"
Mucha-Monaco BE
1300円　B510-68
4937753510684

"La Plume, Sarah Bernhardt"
Mucha-La Plume BE
1300円　B510-62
4937753510622

"Reverie"
Mucha-Reverie BE
1300円　B510-63
4937753510639

Joseph Mallord William Turner

"Fishermen at Sea"
Turner-Fishermen at Sea
1300円　B512-57
4937753512572

"Moonlight, a Study at Millbank"
Turner-Moonlight BE
1300円　B512-60
4937753512602

"Buttermere Lake"
Turner-Buttermere Lake
1300円　B512-55
4937753512558

"Calais Pier"
Turner-Calais Pier BE
1300円　B512-56
4937753512565

"Keelmen Heaving in Coals by Moonlight"
Turner-Keelmen BE
1300円　B512-59
4937753512596

"View of Christ Church from the Meadows"
Turner-Christ Church BE
1300円　B512-64
4937753512640

"The Tenth Plague of Egypt"
Turner-Plague of Egypt BE
1300円　B512-63
4937753512633

"The Grand Canal - Venice"
Turner-Grand Canal BE
1300円　B512-62
4937753512626

"Interior of a Romanesque Church"
Turner-Romanesque BE
1300円　B512-58
4937753512589

"The Battle of Trafalgar (1822)"
Turner-Battle of Trafalgar
1300円　B512-61
4937753512619

トラファルガーの海戦 (1805)

皇帝ナポレオン率いるフランスとスペインの
連合艦隊に対するイギリス海軍

イギリスはこの海戦に勝利した記念に、
ロンドンにトラファルガー広場を造った

Clarkson Frederick Stanfield

"The Battle of Trafalgar"
Stanfield-Trafalgar BE
1300円　B512-42
4937753512428

Édouard Manet

"The Railway
(Gare Saint-Lazare)"
Manet-Railway BE
1300円　B512-04
4937753512046

"The Rue Mosnier with Flags"
Manet-Rue Mosnier BE
1300円　B512-05
4937753512053

"Young Flautist, or The Fifer"
Manet-Young Flautist BE
1300円　B512-06
4937753512060

"Le Printemps (Spring)"
Manet-Spring BE
1300円　B512-02
4937753512022

"Claude Monet Painting in his Studio"
Manet-Claude Monet BE
1300円　B512-01
4937753512015

"The Monet Family in Their Garden"
Manet-Monet Family BE
1300円　B512-03
4937753512039

マネもモネを
描いています

Edgar Degas

"Dancers in Pink"
Degas-Dancers in Pink BE
1300円　B510-77
4937753510776

"Ballet (L'Étoile)"
Degas-Ballet BE
1300円　B510-76
4937753510769

"The Green Dancer"
Degas-The Green BE
1300円　B510-80
4937753510806

"The Blue Dancers"
Degas-The Blue BE
1300円　B510-79
4937753510790

エドガー・ドガ

裕福な家庭出身のドガはバレエを好み
オペラ座の定期会員になっており
楽屋や稽古場に自由に立ち入ることが
許されていました

ありのままの舞台裏も描いています
まだロマンティックバレエの時代です

"Three Dancers in a Practice Room"
Degas-Practice Room BE
1300円　B510-81
4937753510813

"The Ballet Class"
Degas-The Ballet Class BE
1300円　B510-78
4937753510783

"Two Dancers on Stage"
Degas-Two Dancers BE
1300円　B510-82
4937753510820

Johannes Vermeer

"Girl Reading a Letter at an Open Window"
Vermeer-Girl with Cupid BE
1300円　B514-12
4937753514125

1979年に絵画をX線で調査したところ、キューピッドの絵が上塗りされ、隠されていた事が判明。2021年8月に修復完了

修復前

"Girl with a Pearl Earring"
Vermeer-Pearl Earring BE
1300円　B512-66
4937753512664

"The Little Street"
Vermeer-Little Street BE
1300円　B512-70
4937753512701

"The Milkmaid"
Vermeer-Milkmaid BE
1300円　B512-71
4937753512718

"View of Delft"
Vermeer-View of Delft BE
1300円　B512-72
4937753512725

"Woman Holding a Balance"
Vermeer-Balance BE
1300円　B512-73
4937753512732

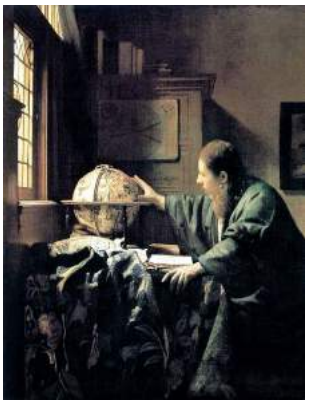

"The Astronomer"
Vermeer-Astronomer BE
1300円　B512-68
4937753512688

"Woman Reading a Letter"
Vermeer-Reading a Letter
1300円　B512-74
4937753512749

"A Lady Writing a Letter"
Vermeer-Writing a Letter
1300円　B512-65
4937753512657

"Lady Writing a Letter with her Maid"
Vermeer-Letter with Maid
1300円　B512-67
4937753512671

"The Guitar Player"
Vermeer-Guitar Player BE
1300円　B512-69
4937753512695

Gustav Klimt

"The Kiss"
Klimt-Kiss BE
1300円　B510-34
4937753510349

"Portrait of Adele Bloch-Bauer I"
Klimt-Adele Bloch-Bauer I
1300円　B510-98
4937753510981

"Portrait of Adele Bloch-Bauer II"
Klimt-Adele II BE
1300円　B510-35
4937753510356

"Fulfillment"
Klimt-Fulfillment BE
1300円　B510-37
4937753510370

"The Sunflower"
Klimt-Sunflower BE
1300円　B510-99
4937753510998

"Farm Garden with Sunflowers"
Klimt-Farm Garden BE
1300円　B510-97
4937753510974

"Mäda Gertrude Primavesi"
Klimt-Primavesi BE
1300円　B510-36
4937753510363

Egon Schiele

"Self-Portrait with Physalis"
Schiele-Self-Portrait BE
1300円　B512-39
4937753512398

"Sunflowers"
Schiele-Sunflowers BE
1300円　B512-40
4937753512404

"Sonnenblumen"
Schiele-Sonnenblumen BE
1300円　B512-93
4937753512930

"Dry Sunflower"
Schiele-Dry Sunflower BE
1300円　B512-92
4937753512923

エゴン・シーレ

グスタフ・クリムトに弟子入りをする
フランス印象派の絵画展をクリムトが開いた時
その展覧会で実物のゴッホの作品を目の当たりにし
自らの芸術観に多大な影響を受け、画風では
ゴッホの躍動感ある描き方を好み、自身も
ひまわりを描いている

"Seated Woman with Bent Knee"
Schiele-Seated Woman
1300円　B512-38
4937753512381

"Two Little Girls"
Schiele-Two Little Girls BE
1300円　B512-94
4937753512947

Leonardo da Vinci

"Portrait of Mona Lisa del Giocondo"

Da Vinci-Mona Lisa BE
1300円　B510-86
4937753510868

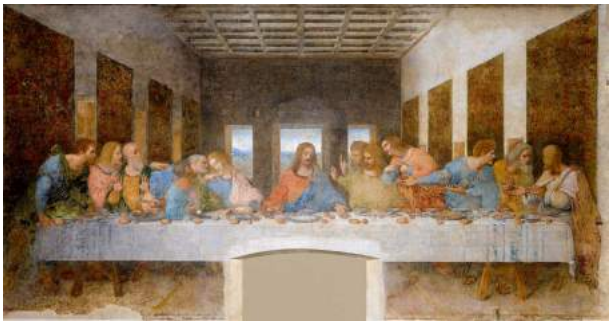

"The Last Supper"

Da Vinci-Last Supper BE
1300円　B510-87
4937753510875

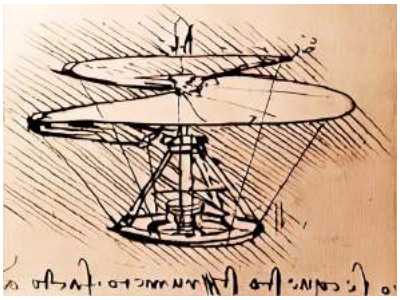

"An Aerial Screw"

Da Vinci-Aerial Screw BE
1300円　B510-85
4937753510851

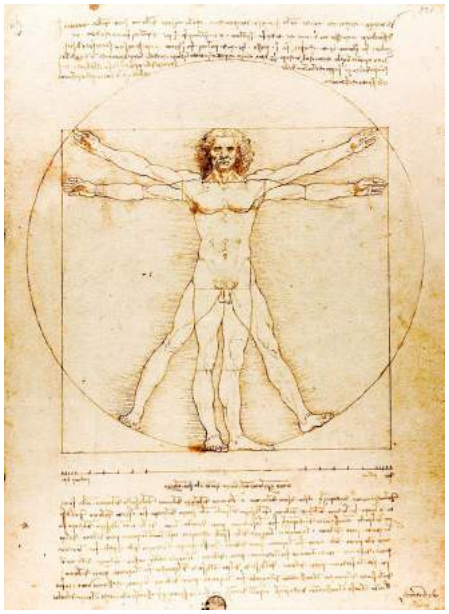

"Vitruvian Man"

Da Vinci-Vitruvian Man BE
1300円　B510-88
4937753510882

Sandro Botticelli

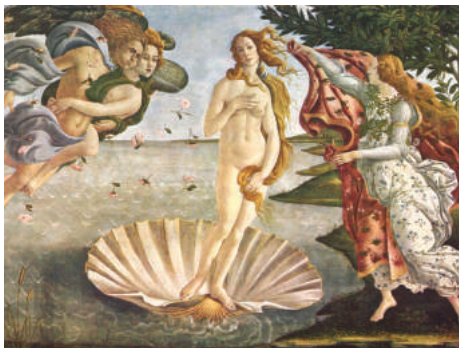

"The Birth of Venus"

Botticelli-Venus BE
1300円　B510-43
4937753510431

"Primavera"

Botticelli-Primavera BE
1300円　B510-42
4937753510424

Pieter Bruegel

"The Tower of Babel"

Bruegel-Babel BE
1300円　B510-45
4937753510455

Eugène Delacroix

"Liberty Leading the People"

Delacroix-Liberty BE
1300円　B510-89
4937753510899

William-Adolphe Bouguereau

"Amor and Psyche, Children"

Bouguereau-Amor＆Psyche
1300円　B510-83
4937753510837

Jacques-Louis David

"Napoleon Crossing the Alps"

David-Napoleon(Malmaison)
1300円　B514-15
4937753514156

Élisabeth Louise Vigée Le Brun

"Marie-Antoinette with the Rose"

Le Brun-Marie-Antoinette
1300円　B512-00
4937753512008

Gustave Caillebotte

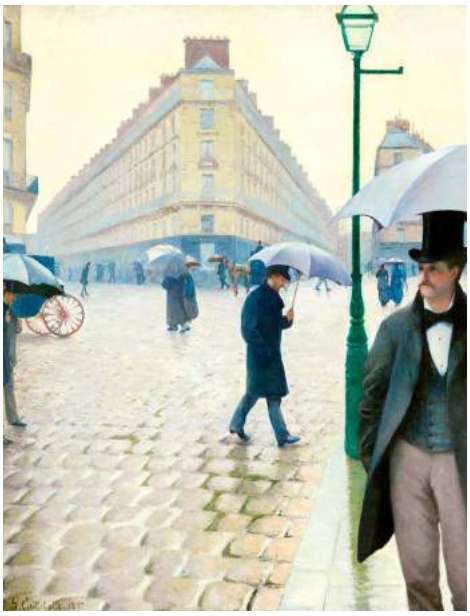

"Paris Street; Rainy Day"
Caillebotte-Paris Street BE
1300円　B512-90
4937753512909

"Self-Portrait with Easel"
Caillebotte-Self-Portrait BE
1300円　B512-91
4937753512916

"Dance at Le Moulin de la Galette"

６ページのルノワール「ムーラン・ド・ラ・ギャレットの舞踏会」を第3回印象派展で購入したカイユボット。その絵を前に自画像を描くが、鏡に映しているので元の絵とは左右が反転

現代のパリの通り

Camille Pissarro

"The Boulevard Montmartre at Night"
Pissarro-Montmartre BE
1300円　B512-28
4937753512282

Paul Cézanne

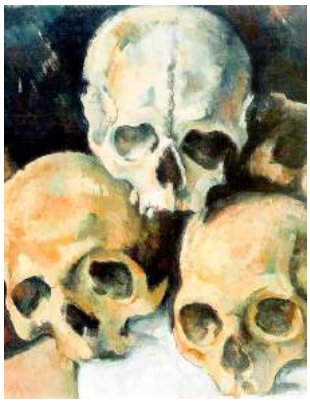

"Pyramid of Skulls"
Cézanne-Skulls BE
1300円　B510-84
4937753510844

Georges Seurat

"A Sunday Afternoon on the Island of La Grande Jatte"
Seurat-La Grande Jatte
1300円　B512-41
4937753512411

Henri Rousseau

"The Sleeping Gypsy"
Rousseau-Gypsy BE
1300円　B510-40
4937753510400

"Exotic Landscape"
Rousseau-Exotic BE
1300円　B510-41
4937753510417

Jean-François Millet

"The Gleaners"
Millet-Gleaners BE
1300円　B512-17
4937753512176

"The Sower"
Millet-Sower BE
1300円　B512-18
4937753512183

"The Angelus"
Millet-Angelus BE
1300円　B512-16
4937753512169

"Spring"
Millet-Spring BE
1300円　B512-15
4937753512152

John Everett Millais

「オフィーリア」は、シェイクスピアの戯曲「ハムレット」の登場人物
彼女が溺れる前に歌いながら川に浮かんでいる姿が描かれている

"Ophelia"
Millais-Ophelia BE
1300円　B512-11
4937753512114

"Mariana"
Millais-Mariana BE
1300円　B512-10
4937753512107

"The Black Brunswicker"
Millais-Black Brunswicker
1300円　B512-13
4937753512138

"The Blind Girl"
Millais-Blind Girl BE
1300円　B512-14
4937753512145

"Bright Eyes"
Millais-Bright Eyes BE
1300円　B512-07
4937753512077

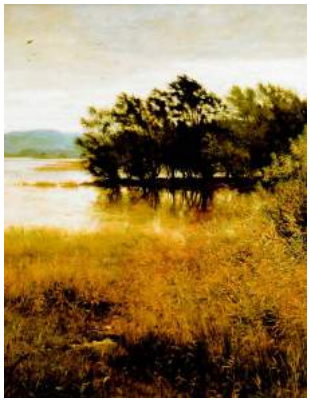

"Portrait of Sophie Gray"
Millais-Sophie Gray BE
1300円　B512-12
4937753512121

"Chill October"
Millais-Chill October BE
1300円　B512-08
4937753512084

"Glen Birnam"
Millais-Glen Birnam BE
1300円　B512-09
4937753512091

Théophile Alexandre Steinlen

"A la Bodiniere / Exposition"
Steinlen-A la Bodiniere BE
1300円　B512-43
4937753512435

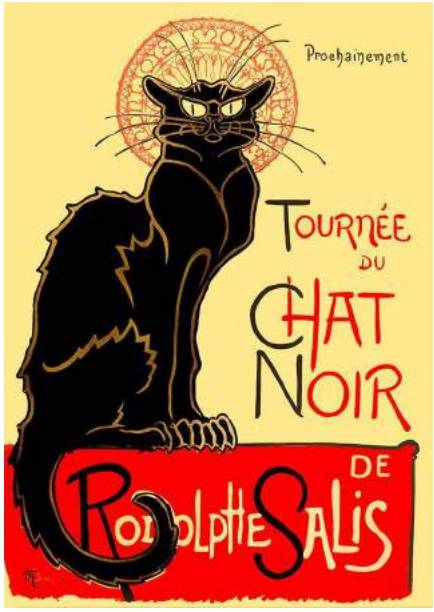

"Le Chat Noir of Rodolphe Salis"
Steinlen-Le Chat Noir BE
1300円　B510-70
4937753510707

"Cats 1910"
Steinlen-Cats 1910 BE
1300円　B512-44
4937753512442

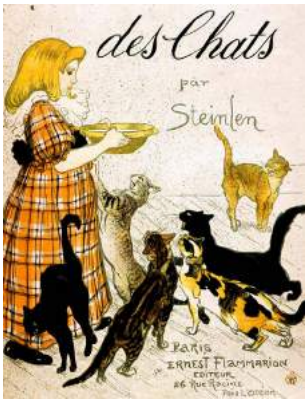

"des Chats"
Steinlen-des Chats BE
1300円　B512-45
4937753512459

"Lait Pur Stérilisé de la Vingeanne"
Steinlen-Vingeanne BE
1300円　B512-46
4937753512466

Auguste Toulmouche

"The Blue Dress"
Toulmouche-Blue Dress
1300円　B512-54
4937753512541

"A Tranquil Afternoon"
Toulmouche-Tranquil Day
1300円　B512-47
4937753512473

"Reflection of Beauty"
Toulmouche-Reflection
1300円　B512-53
4937753512534

"Motherly Love"
Toulmouche-Motherhood
1300円　B512-52
4937753512527

"Idle Thoughts"
Toulmouche-Idle Thoughts
1300円　B512-50
4937753512503

"At the Fireplace"
Toulmouche-Fireplace BE
1300円　B512-48
4937753512480

"In the Library"
Toulmouche-Library BE
1300円　B512-51
4937753512510

"Carnival"
Toulmouche-Carnival BE
1300円　B512-49
4937753512497

Jules James Rougeron

"Toilette"
Rougeron-Toilette BE
1300円　B512-37
4937753512374

タイトルは"Toilette" トワレですが、もちろん
描かれているように化粧・身繕いの事を指しています

掲載全作品索引

Vintage Postcard Series
Real, used vintage postcards on Speech Balloon's Items

文庫サイズカバー

モンサンミッシェル BE
1300円　B510-11
4937753510110

※ 裏地は予告なく変更する場合があります

犬と女の子 BE
1300円　B510-03
4937753510035

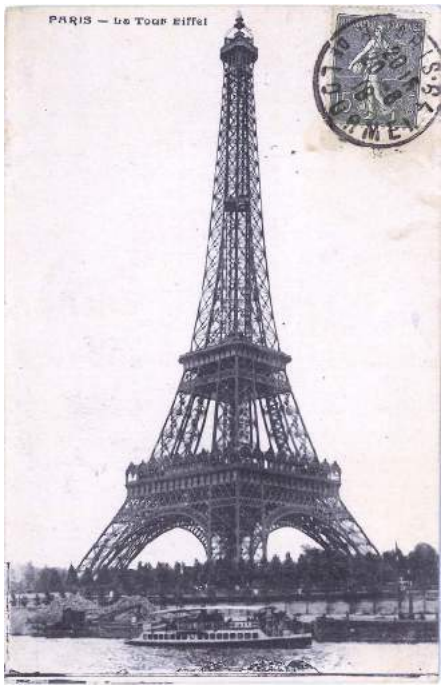

エッフェル塔 BE
1300円　B510-01
4937753510011

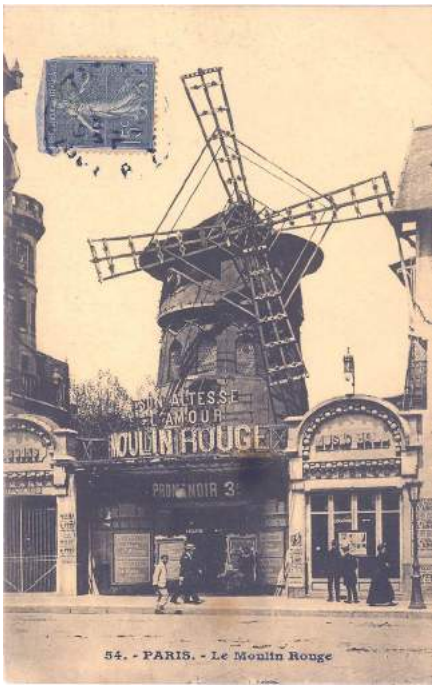

ムーランルージュ BE
1300円　B510-00
4937753510004

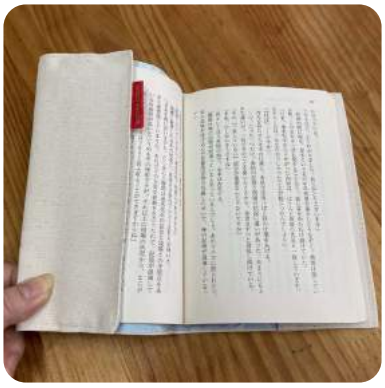

ネコと赤い花 BE
1300円　B510-12
4937753510127

おしゃまネコ BE
1300円　B510-25
4937753510257

猫とネズミ BE
1300円　B510-23
4937753510233

ペール猫 BE
1300円　B510-75
4937753510752

待つうさぎ BE
1300円　B510-15
4937753510158

カーネーションとうさぎ BE
1300円　B510-14
4937753510141

絵描きうさぎ BE
1300円　B510-05
4937753510059

うさぎプレゼント BE
1300円　B510-08
4937753510080

仲良しうさぎ BE
1300円　B510-17
4937753510172

笛吹きうさぎ BE
1300円　B510-24
4937753510240

カラフルイースター BE
1300円　B510-09
4937753510097

ツェッペリン BE
1300円　B510-02
4937753510028

イースターひよこ BE
1300円　B510-10
4937753510103

花運びひよこ BE
1300円　B510-13
4937753510134

取り合い　ひよこ BE
1300円　B510-18
4937753510189

旅立ち　ひよこ BE
1300円　B510-16
4937753510165

すみれを束に BE
1300円　B510-21
4937753510219

花に込めた愛 BE
1300円　B510-20
4937753510202

赤い薔薇 BE
1300円　B510-19
4937753510196

パンジーたち BE
1300円　B510-22
4937753510226

ターキー1 BE
1300円　B510-06
4937753510066

ターキー2 BE
1300円　B510-07
4937753510073

仔ブタ BE
1300円　B510-04
4937753510042